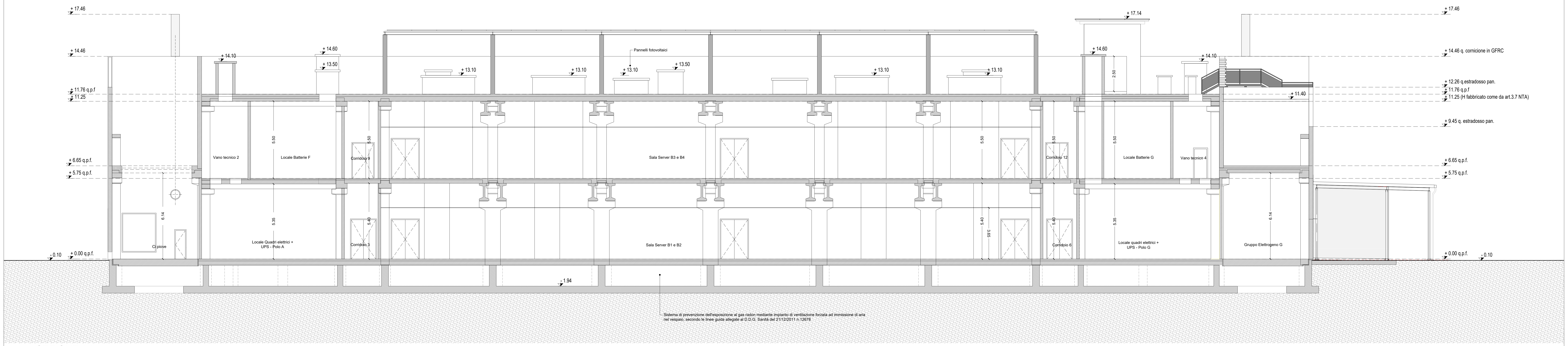
+ 17.46
+ 14.46
+ 11.76 q.p.f
+ 11.25
+ 6.65 q.p.f.
+ 5.75 q.p.f.
- 0.10
+ 0.00 q.p.f.
+ 14.10
+ 14.60
+ 13.50
Pannelli fotovoltaici
+ 13.10
+ 13.10
+ 13.10
+ 13.50
+ 13.10
+ 13.10
+ 17.14
+ 14.60
+ 14.10
+ 11.40
2.50
Vano tecnico 2
Locale Batterie F
Corridoio 9
Sala Server B3 e B4
Corridoio 12
Locale Batterie G
Vano tecnico 4
5.50
5.35
5.40
6.14
3.65
Ci piove
Locale Quadri elettrici +
UPS - Polo A
Corridoio 3
Sala Server B1 e B2
Corridoio 6
Locale quadri elettrici +
UPS - Polo G
Gruppo Elettrogeno G
- 1.94
+ 17.46
+ 14.46 q. cornicione in GFRC
+ 12.26 q.estradosso pan.
+ 11.76 q.p.f
+ 11.25 (H fabbricato come da art.3.7 NTA)
+ 9.45 q. estradosso pan.
+ 6.65 q.p.f.
+ 5.75 q.p.f.
+ 0.00 q.p.f.
- 0.10

Sistema di prevenzione dell'esposizione al gas radon mediante impianto di ventilazione forzata ad immissione di aria nel vespaio, secondo le linee guida allegate al D.D.G. Sanità del 21/12/2011 n.12678

SEZIONE AA

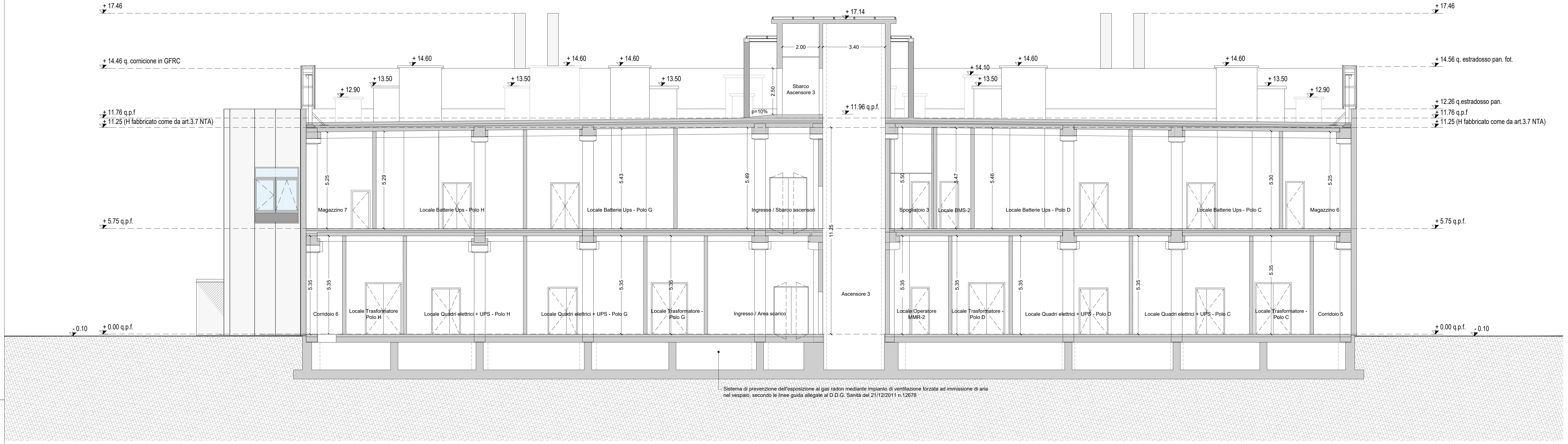
+ 17.46
+ 14.46 q. cornicione in GFRC
+ 11.76 q.p.f
+ 11.25 (H fabbricato come da art.3.7 NTA)
+ 5.75 q.p.f.
- 0.10
+ 0.00 q.p.f.
+ 14.60
+ 13.50
+ 12.90
+ 14.60
+ 13.50
+ 14.60
+ 13.50
+ 17.14
2.00
3.40
2.50
Sbarco
Ascensore 3
p=10%
+ 11.96 q.p.f.
+ 14.10
+ 13.50
+ 14.60
+ 14.60
+ 13.50
+ 12.90
5.25
5.29
5.43
5.49
11.25
5.50
5.47
5.46
5.30
5.25
Magazzino 7
Locale Batterie Ups - Polo H
Locale Batterie Ups - Polo G
Ingresso / Sbarco ascensori
Spogliatoio 3
Locale BMS-2
Locale Batterie Ups - Polo D
Locale Batterie Ups - Polo C
Magazzino 6
5.35
Corridoio 6
Locale Trasformatore
Polo H
Locale Quadri elettrici + UPS - Polo H
Locale Quadri elettrici + UPS - Polo G
Locale Trasformatore -
Polo G
Ingresso / Area scarico
Ascensore 3
Locale Operatore
MMR-2
Locale Trasformatore -
Polo D
Locale Quadri elettrici + UPS - Polo D
Locale Quadri elettrici + UPS - Polo C
Locale Trasformatore -
Polo C
Corridoio 5
+ 17.46
+ 14.56 q. estradosso pan. fot.
+ 12.26 q.estradosso pan.
+ 11.76 q.p.f
+ 11.25 (H fabbricato come da art.3.7 NTA)
+ 5.75 q.p.f.
+ 0.00 q.p.f.
- 0.10

Sistema di prevenzione dell'esposizione al gas radon mediante impianto di ventilazione forzata ad immissione di aria nel vespaio, secondo le linee guida allegate al D.D.G. Sanità del 21/12/2011 n.12678

SEZIONE BB

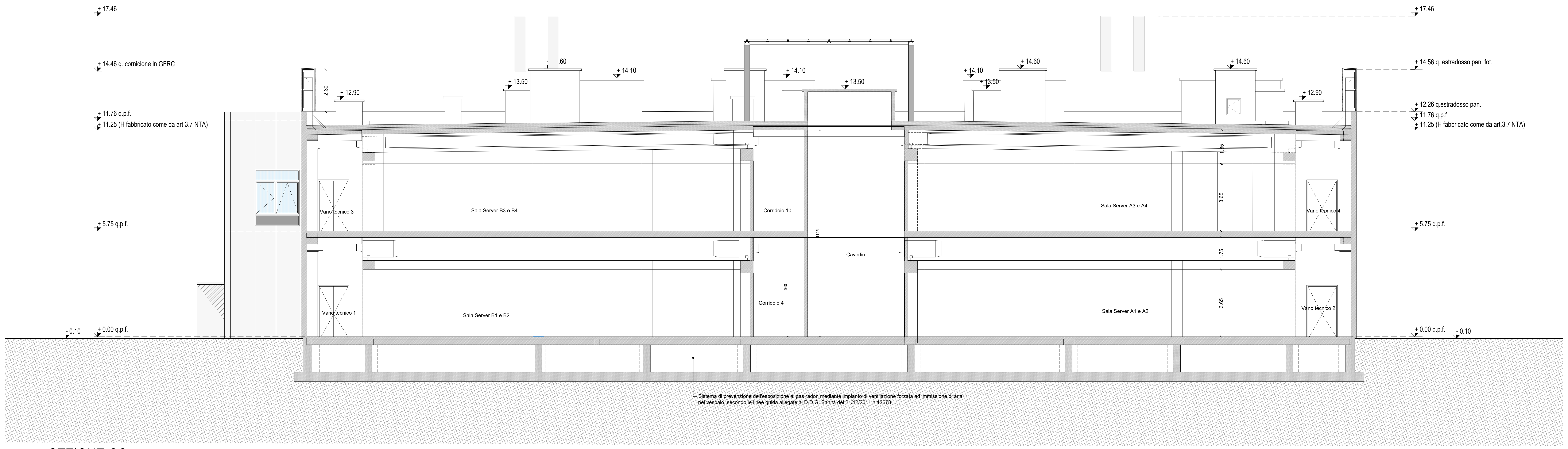
+ 17.46
+ 14.46 q. cornicione in GFRC
+ 11.76 q.p.f.
+ 11.25 (H fabbricato come da art.3.7 NTA)
+ 5.75 q.p.f.
- 0.10
+ 0.00 q.p.f.
2.30
+ 12.90
+ 13.50
.60
+ 14.10
+ 14.10
+ 13.50
+ 14.10
+ 13.50
+ 14.60
+ 14.60
+ 12.90
Vano tecnico 3
Sala Server B3 e B4
Corridoio 10
Sala Server A3 e A4
Vano tecnico 4
1.85
3.65
1125
1.75
540
Cavedio
Vano tecnico 1
Sala Server B1 e B2
Corridoio 4
Sala Server A1 e A2
Vano tecnico 2
+ 17.46
+ 14.56 q. estradosso pan. fot.
+ 12.26 q.estradosso pan.
+ 11.76 q.p.f
+ 11.25 (H fabbricato come da art.3.7 NTA)
+ 5.75 q.p.f.
+ 0.00 q.p.f.
- 0.10

Sistema di prevenzione dell'esposizione al gas radon mediante impianto di ventilazione forzata ad immissione di aria nel vespaio, secondo le linee guida allegate al D.D.G. Sanità del 21/12/2011 n.12678

SEZIONE CC

progetto n.
13 03 - DATA IV - CORNAREDO / SETTIMO M.SE

proprietà

DATA 4 ITALY s.r.l.
Piazza Eleonora Duse, 2
20122 MILANO
Partita I.V.A. n. 08214220967

progettista

PAOLO
GARRETTI
9332

impresa

progetto strutturale:
GENERALE PREFABBRICATI S.p.a.
centro direzionale quattrotorri
Ellera Scalo - 06132 PERUGIA - IT
tel.: +39 075 51 871 fax: +39 075 51 71 145
www.generaleprefabbricatispa.com

progetto impianti acustici:
ACOUSTIC & ENGINEERING s.r.l.
Via Cavour, 14 - 20851 LISSONE (MB)
tel.: 039/2459177 fax: 039/4655570
www.brugola.net

progetto impianti meccanici:
OMEGA CONCEPT IMPIANTI E SISTEMI S.p.A.
Via Chiese, 72 - 20126 - MILANO
tel.: +39 02 8180951
e-mail: omega.direzione.axima@engie.com

progetto impianti elettrici:
INEO TERTIAIRE IdF
165 Rue Jean Jaurès
78130 Les Mureaux
cofelyineo-gdfsuez.com

progetto architettonico:
GARRETTI ASSOCIATI S.r.l.
Via Trieste, 9 - 20146 MILANO
tel.: +39 02 430 6931 fax: +39 02 480 170 51
www.garrettiassociati.it

prima emissione
Settembre 2025

disegnato da

aggiornamenti
A
B

descrizione:
DATA 4 ITALY
DATA CENTER DC08.1
SEZIONI
STATO ASSENTITO (S.C.I.A. prot. n.31920 del 04/11/2024)

garretti
associati
architects
planners
engineers

Garretti Associati s.r.l.
via Trieste, 9
20146 - Milano
tel.: +39 02 430 6931
fax: +39 02 480 170 51
www.garrettiassociati.it

proprietà
DATA 4 ITALY S.R.L.
Piazza Eleonora Duse, 2
20122 MILANO

progetto
DATA CENTER
DC08.1
variante alla SCIA art. 23
prot. n. 31920 del 04/11/2024

scala:
1:100

tavola n.
TAV 07A

COMUNALE